

Prozessbeschreibung Promotionsverfahren Dr. med. & Dr. med. dent. (Anfang)

Prüfung der Zulassungsvoraussetzung

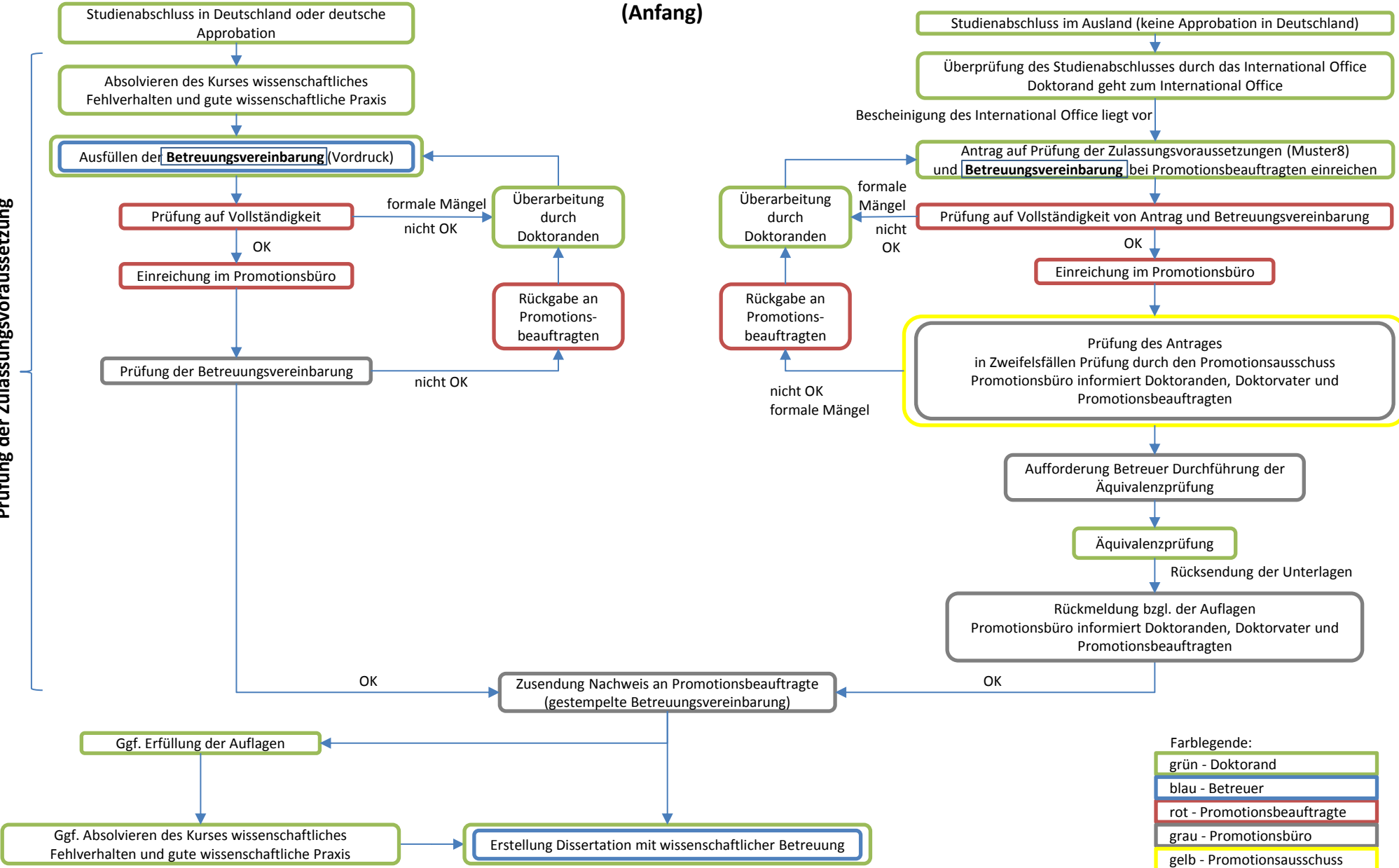

- Farblegende:
- grün - Doktorand
 - blau - Betreuer
 - rot - Promotionsbeauftragte
 - grau - Promotionsbüro
 - gelb - Promotionsausschuss

**Prozessbeschreibung Promotionsverfahren
Dr. med., Dr. med. dent. und Dr. rer. medic.
(Fortsetzung)**

Zulassung zur Prüfung

Prüfung

Druck

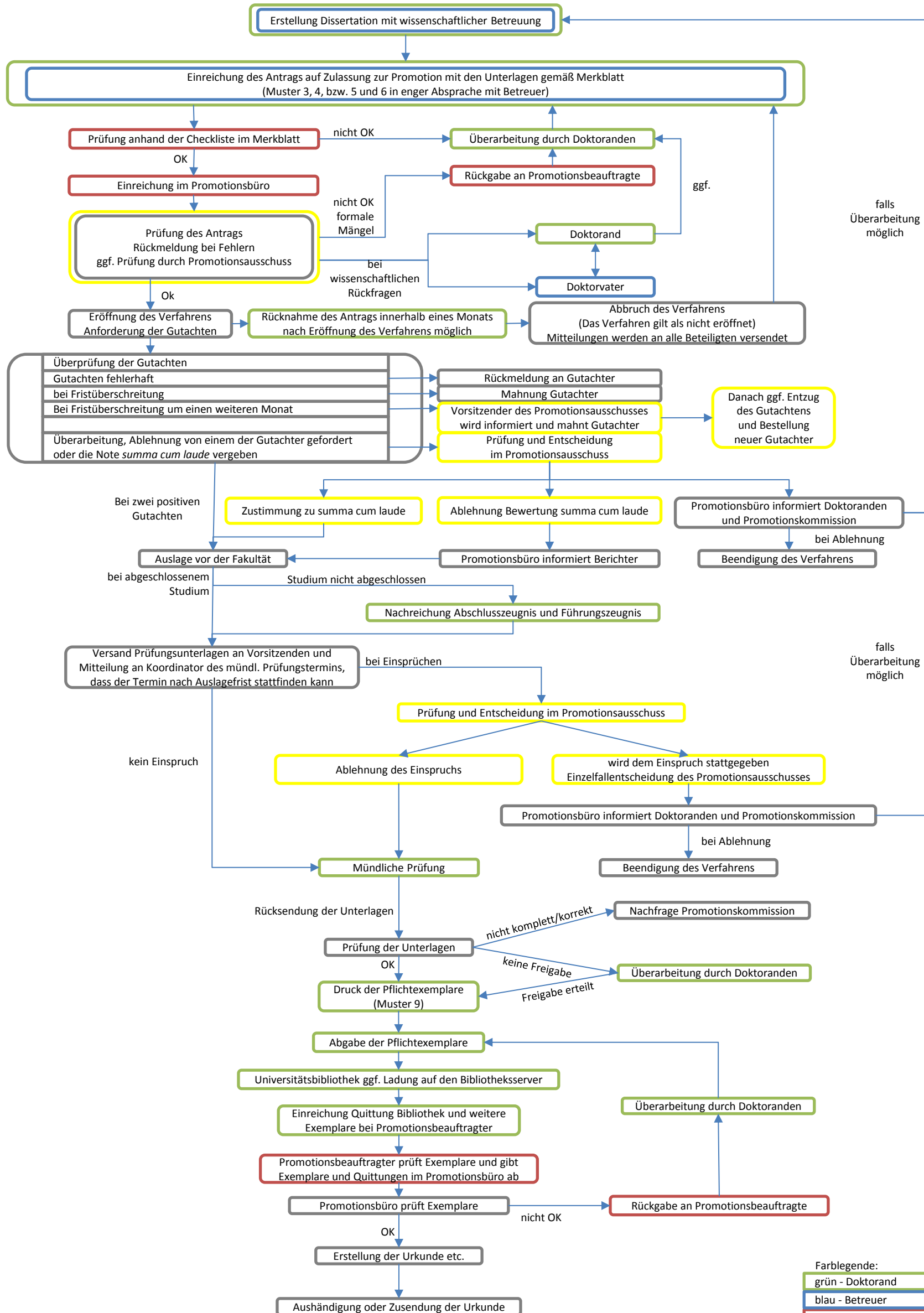

Farblgende:
 grün - Doktorand
 blau - Betreuer
 rot - Promotionsbeauftragte
 grau - Promotionsbüro
 gelb - Promotionsausschuss